ПРИЛОЖЕНИЕ
к Плану (согласно приложения
настоящего постановления)
от 30 сентября 2016 г. № 2
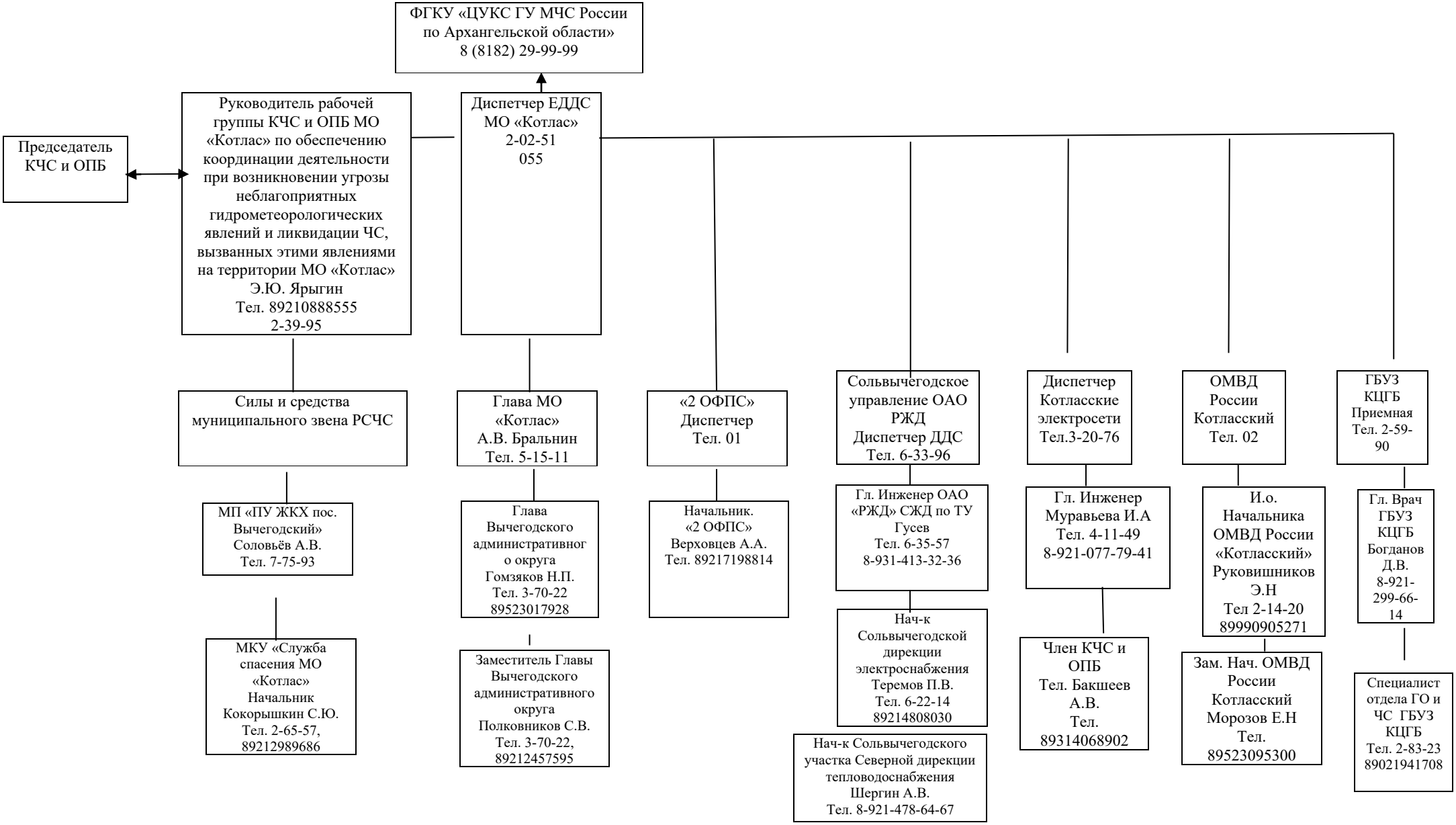
Схема оповещения ответственных должностных лиц